Schönbuchturm

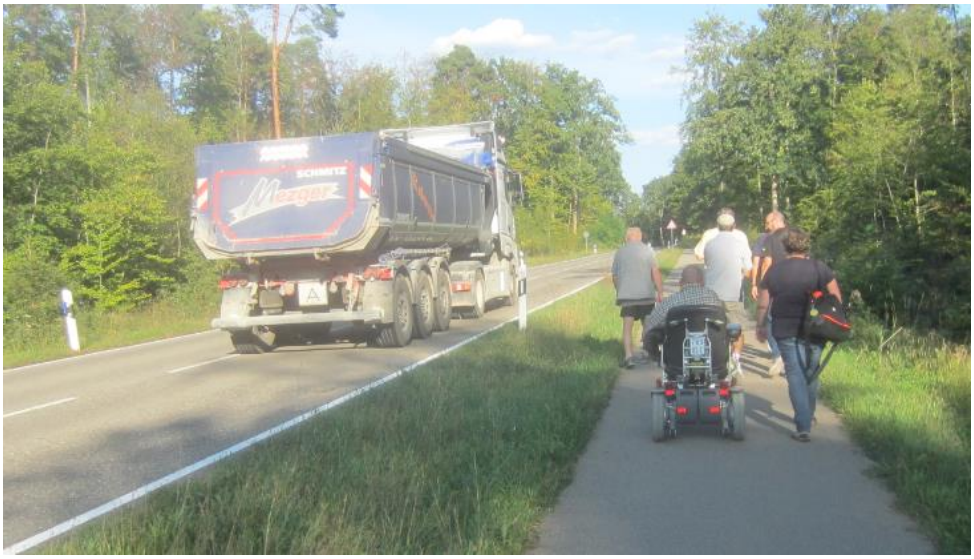

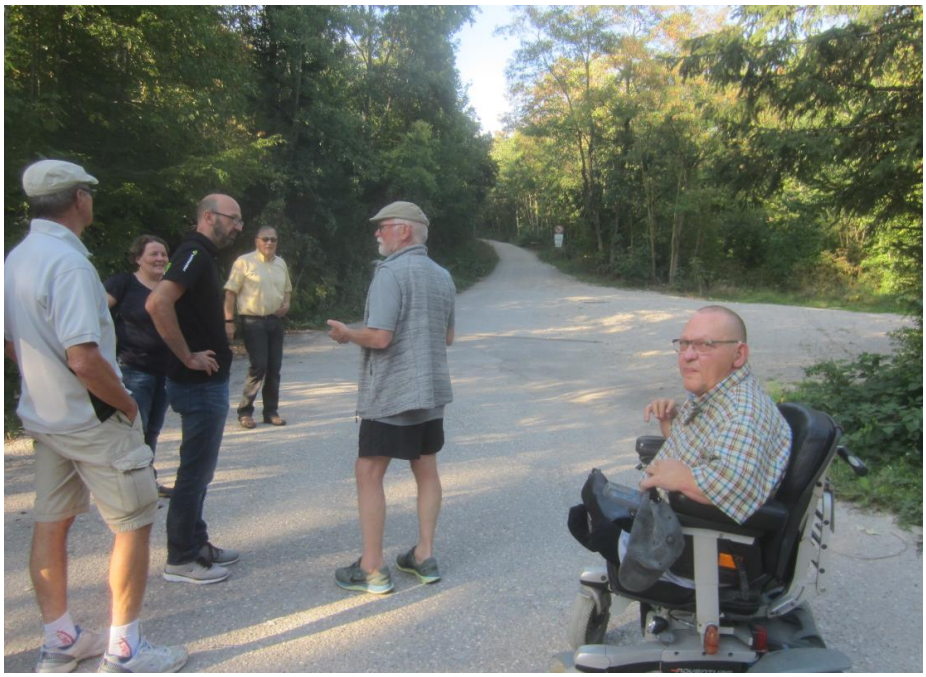

.

SCHÖNBUCHTURM
DER TURM IN ZAHLEN
580 m ü.NN
35 m
Ø 13 Meter
110 Tonnen
3 Plattformen
3 x 8 Stützen
346 Stufen
1,1 km Stahlseile
Geöffnet
von Sonnenaufgang bis
Einbruch der Dunkelheit
Der Turm ist videoüberwacht
DANKE

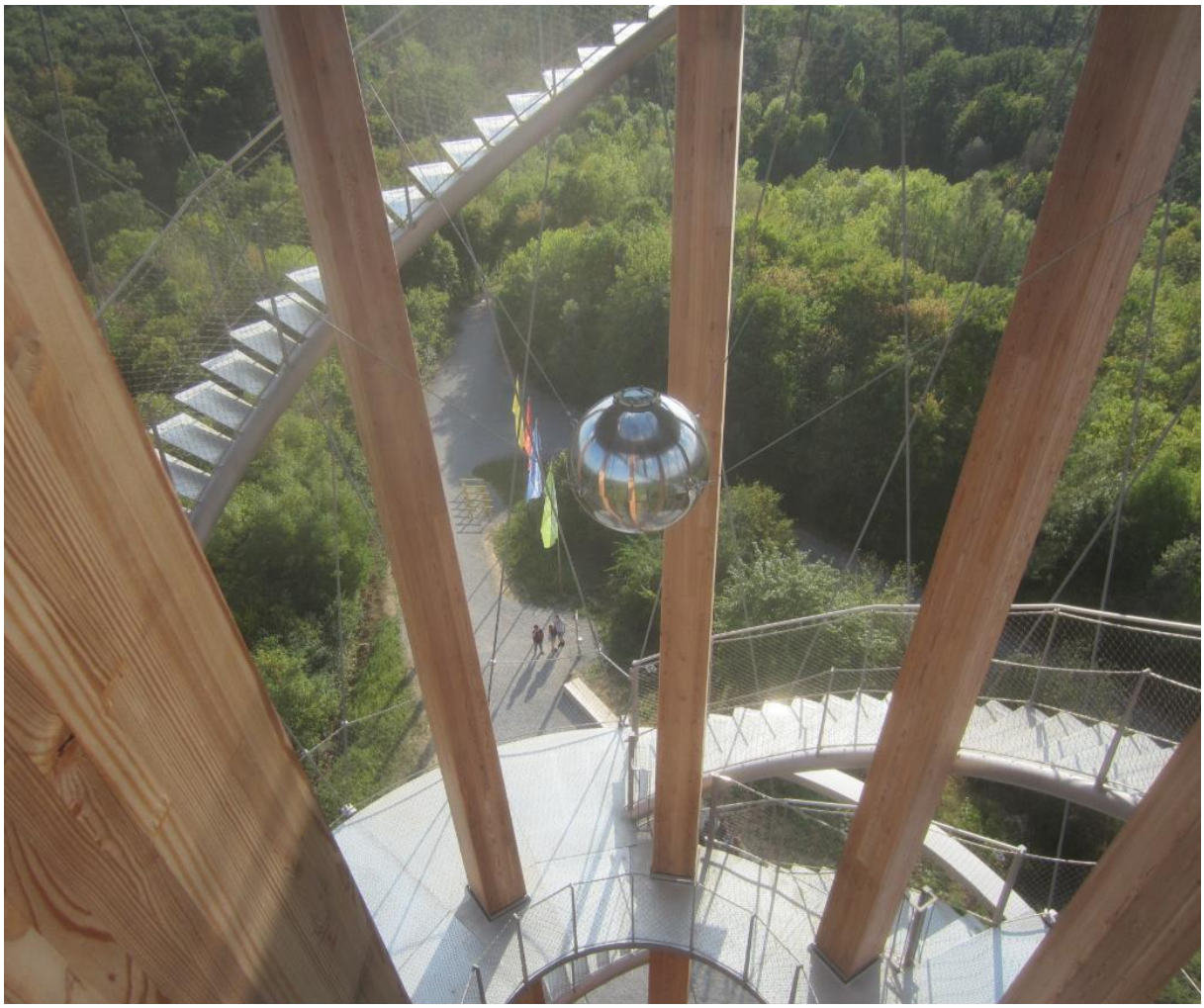

FreieWähler
im Landkreis Böblingen

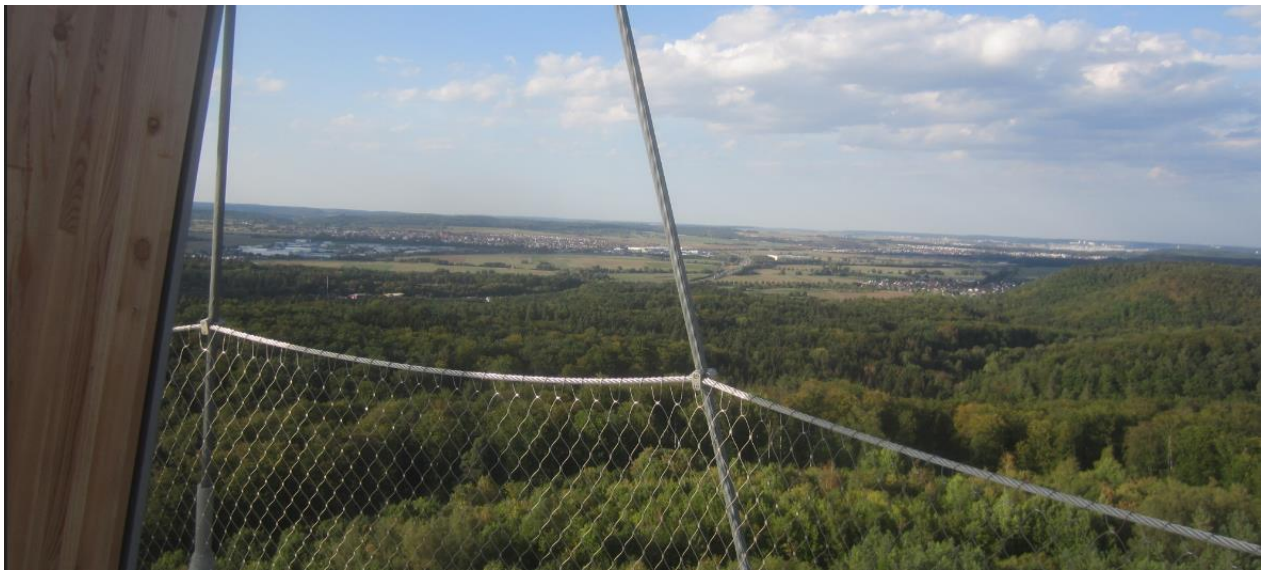

Arbeitskreis Gelebte Vielfalt
Herrenberg